

Le cure di fine vita nella popolazione Toscana

Francesca Ierardi

Prato, 7 febbraio 2019

La persona in RSA affetta da malattie croniche verso la fine della vita

Pio Istituto S. Caterina de' Ricci

Il contesto clinico

Oncologia → maggiori ricerche ed esperienze

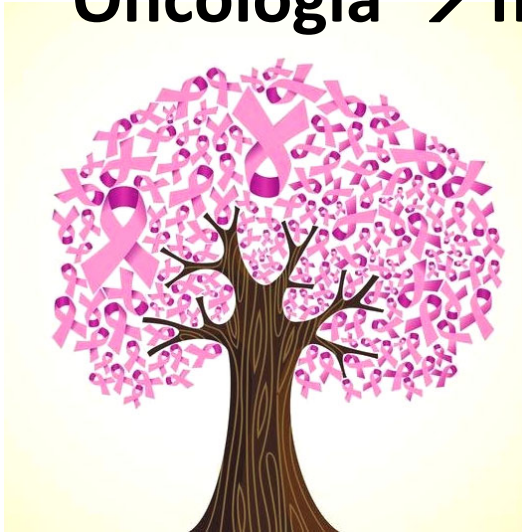

- prevedibilità del decorso clinico
- facile capire il limite delle cure “tradizionali”
- iniziare con chiarezza cure di fine vita

Malattie croniche → poche esperienze

- lento degradare delle funzionalità
- picchi di riacutizzazioni
- difficile individuare il momento di vicinanza alla terminalità
- resistenze di natura culturale



Il contesto normativo

..in attuazione della Legge 38/2010 la Regione Toscana:

- Delibera 199/2014 modello assistenziale della rete di Cure Palliative
- Consiglio sanitario approvato doc 2014 “Pianificazione anticipata e condivisa delle cure. Le insufficienze d’organo end-stage”
- Nuovo Sistema Garanzia: 3 indicatori valutano l’accesso alle cure palliative

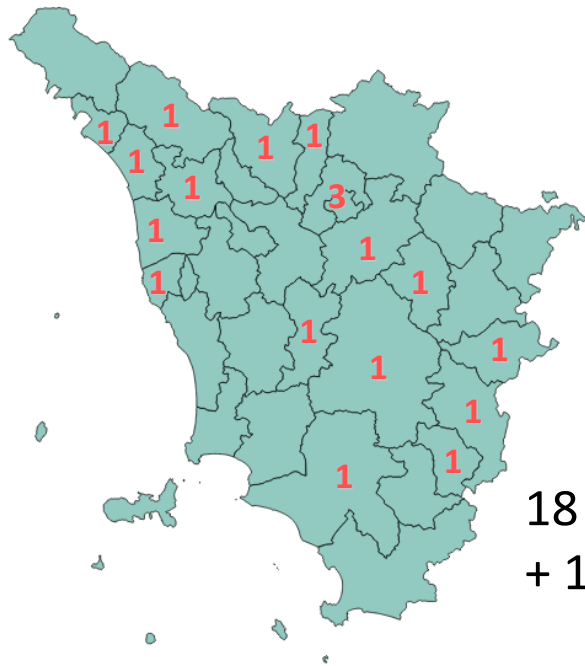

18 hospice in Toscana
+ 1 pediatrico



La sfida per il Sistema Sanitario

Garantire percorsi assistenziali che permettano **l'individuazione** e la **presa in cura precoce** di qualsiasi malattia cronica a prognosi infausta, **consentendo** la continuità assistenziale, una **pianificazione anticipata delle cure** e la **migliore qualità della vita**



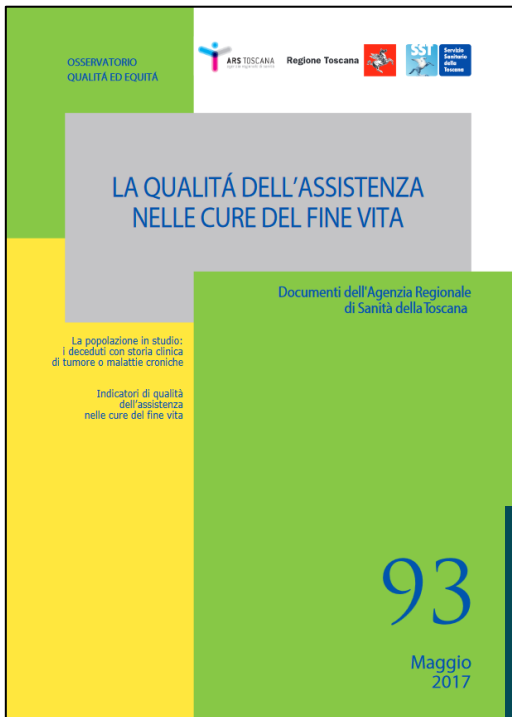

ARS propone un set di indicatori di monitoraggio come adeguato strumento di *governance* clinica per la Rete delle Cure palliative

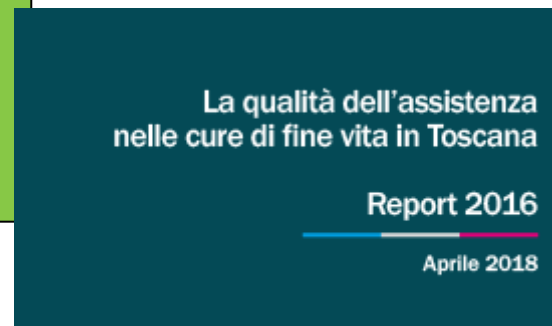

www.ars.toscana.it



Indicatori riferiti all'ultimo mese di vita dati 2015 2016 2017

- Pronto Soccorso e Ospedale
- Intensità delle cure
- Hospice e luogo del decesso
- Farmaci oppioidi
- Ricorso all'assistenza domiciliare integrata
- Chemioterapia e radioterapia



Metodi: fonte dati e albero di selezione

FONTE DATI - Flussi informativi correnti del SSR

- Anagrafe assistiti
- Schede di morte Informatizzate (ISM)
- Schede di dimissione ospedaliera (SDO)
- Pronto soccorso (EMUR)
- Hospice (HSP)
- Assistenza domiciliare (ADI)
- Prestazioni specialistiche ambulatoriali (SPA)
- Farmaci (FED e SPF)

43%

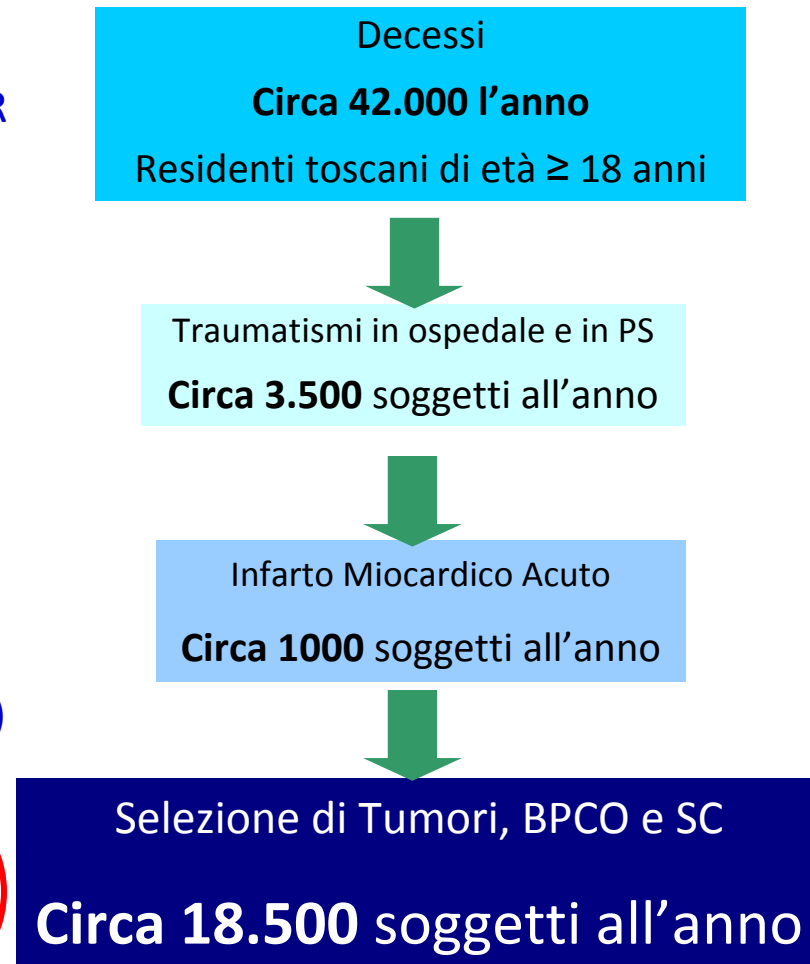

Caratteristiche della popolazione in studio

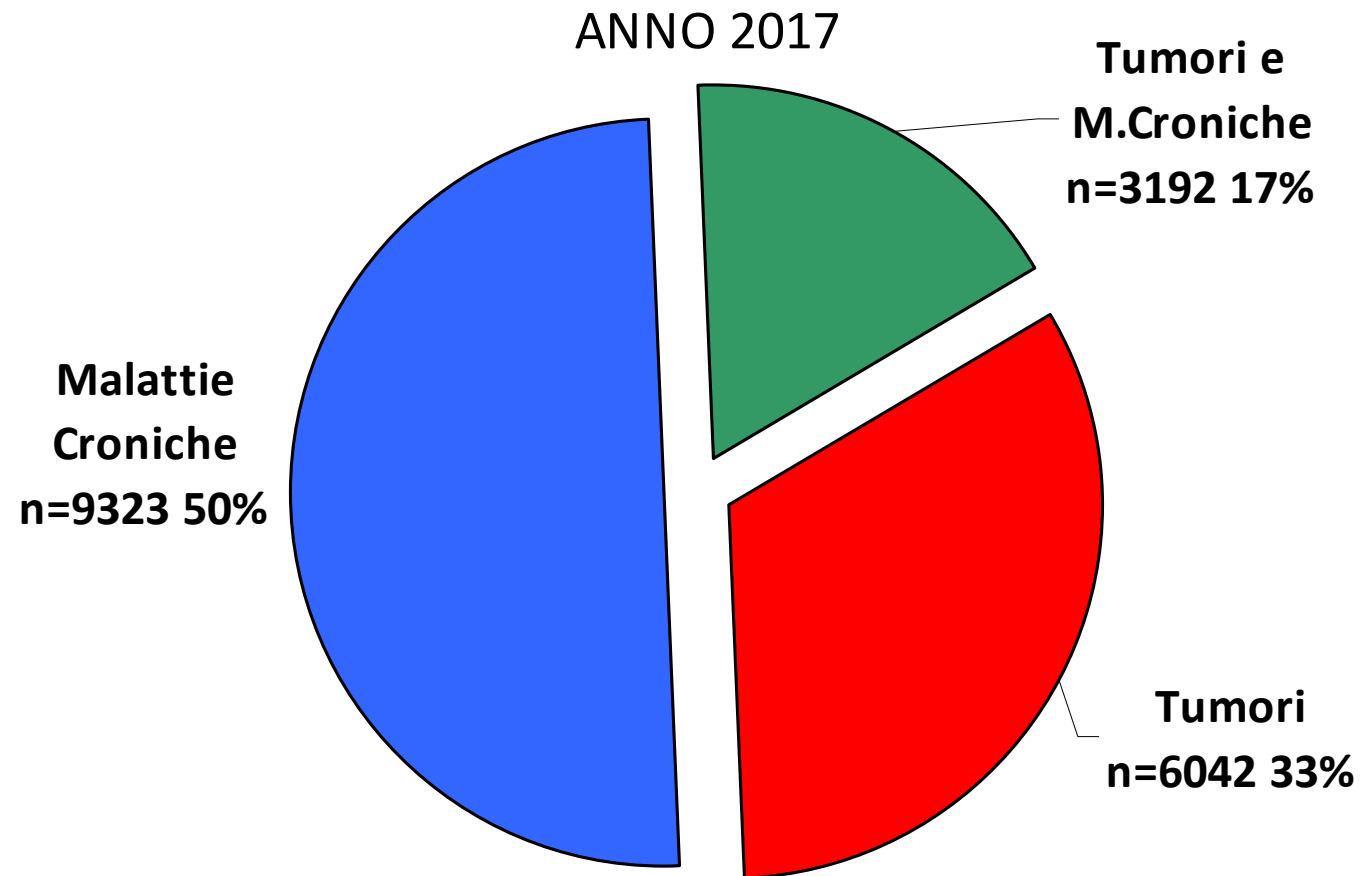

Caratteristiche della popolazione in studio

Classi di età

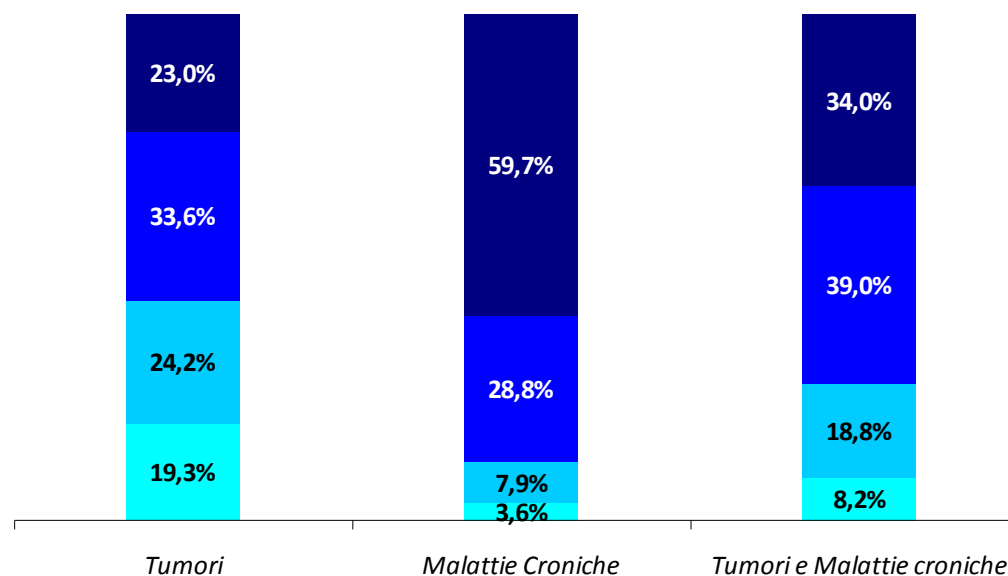

Comorbidità
(Charlson Index)

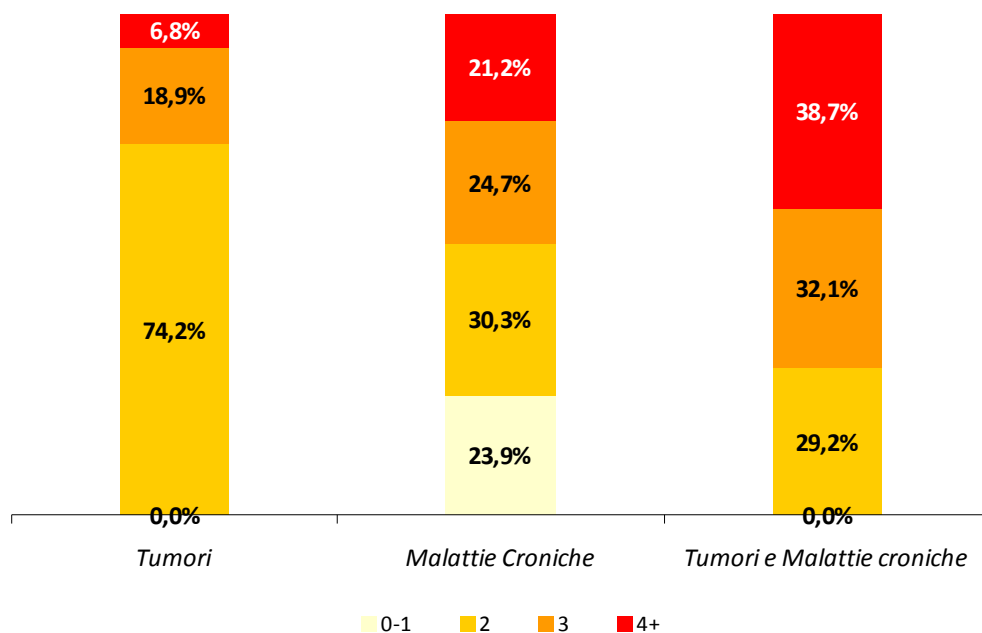

0-64 65-74 75-84 85+

Pronto Soccorso nell'ultimo mese di vita

Ricorso al Pronto Soccorso nell'ultimo mese di vita

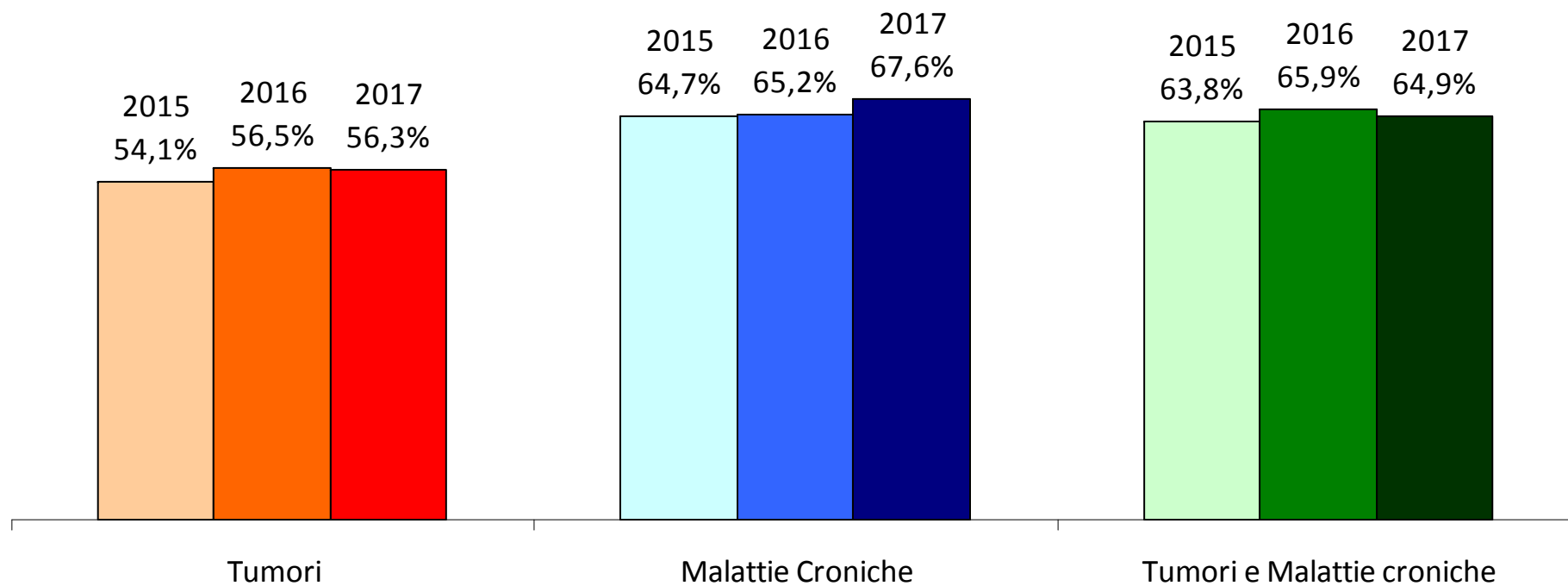

Ospedalizzazione nell'ultimo mese di vita

Perceentuale di ospedalizzazioni nell'ultimo mese di vita del paziente

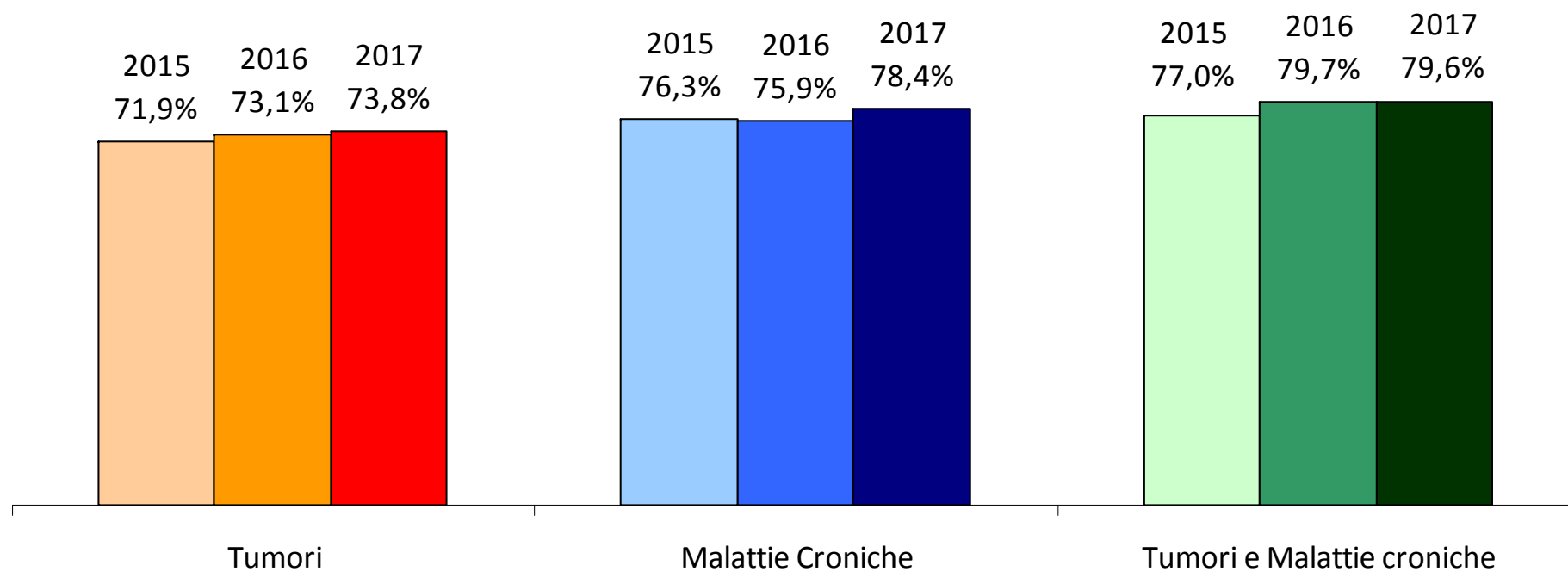

Intensità delle cure nell'ultimo mese di vita

Percentuale di pazienti passati per la TI nell'ultimo mese di vita

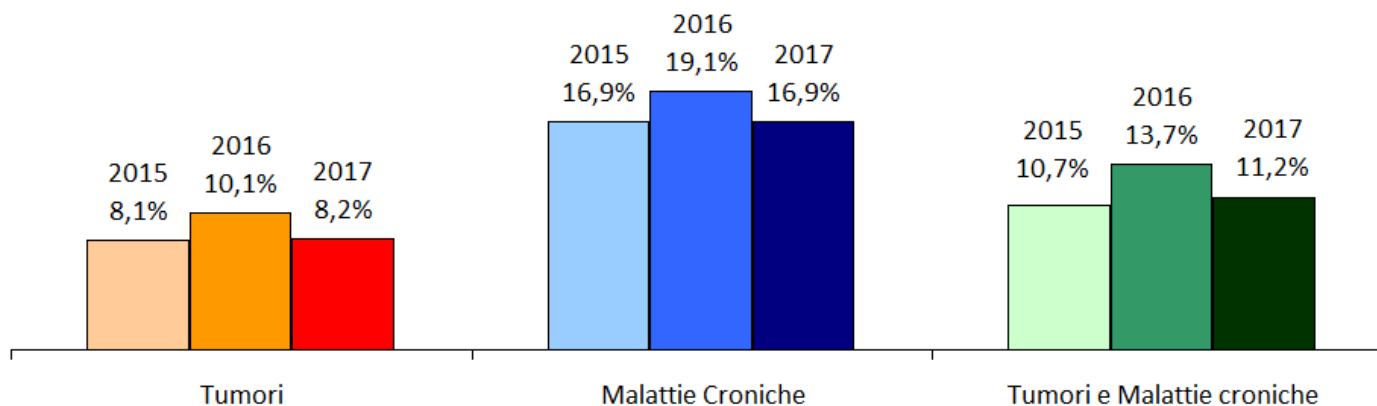

Percentuale di pazienti sottoposti a interventi di supporto vitale intensivo nell'ultimo mese di vita

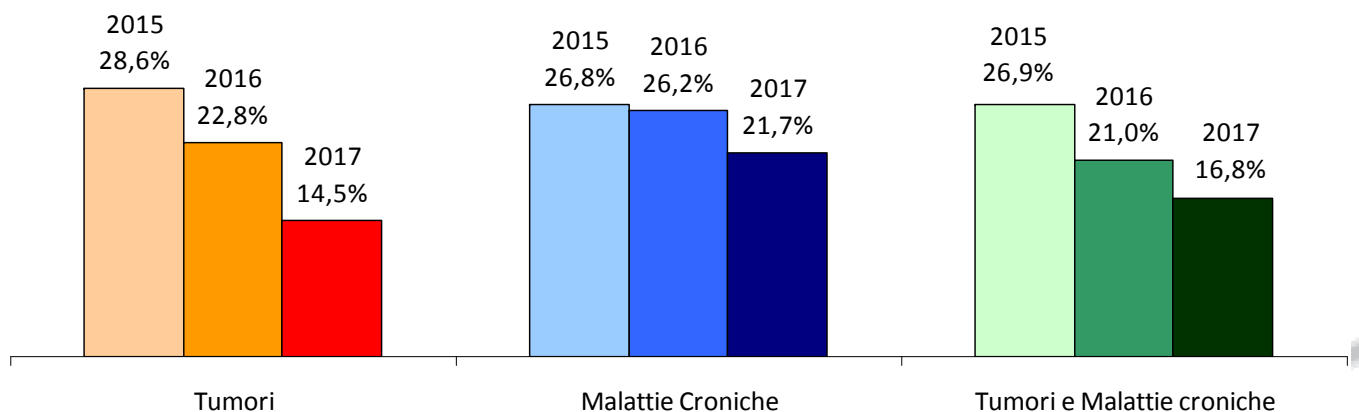

Costo dei ricoveri in ospedale nei 12 mesi precedenti il decesso, anno 2017

Ricoveri in ospedale, costo totale

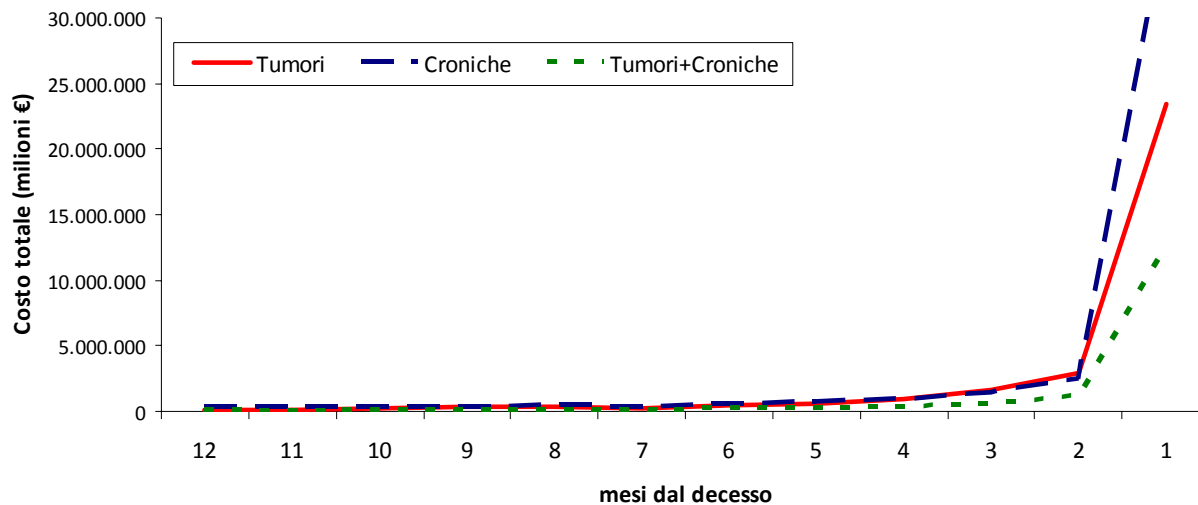

37 milioni

23 milioni

13 milioni

Ricoveri in ospedale, costo procapite

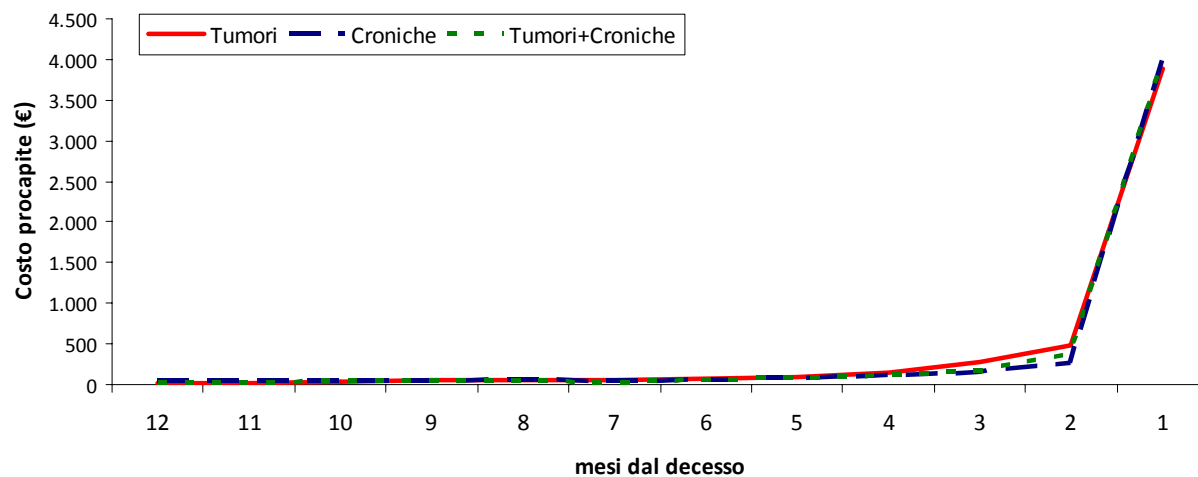

4.000 euro

Decesso in ospedale

Percecentuale di deceduti in ospedale

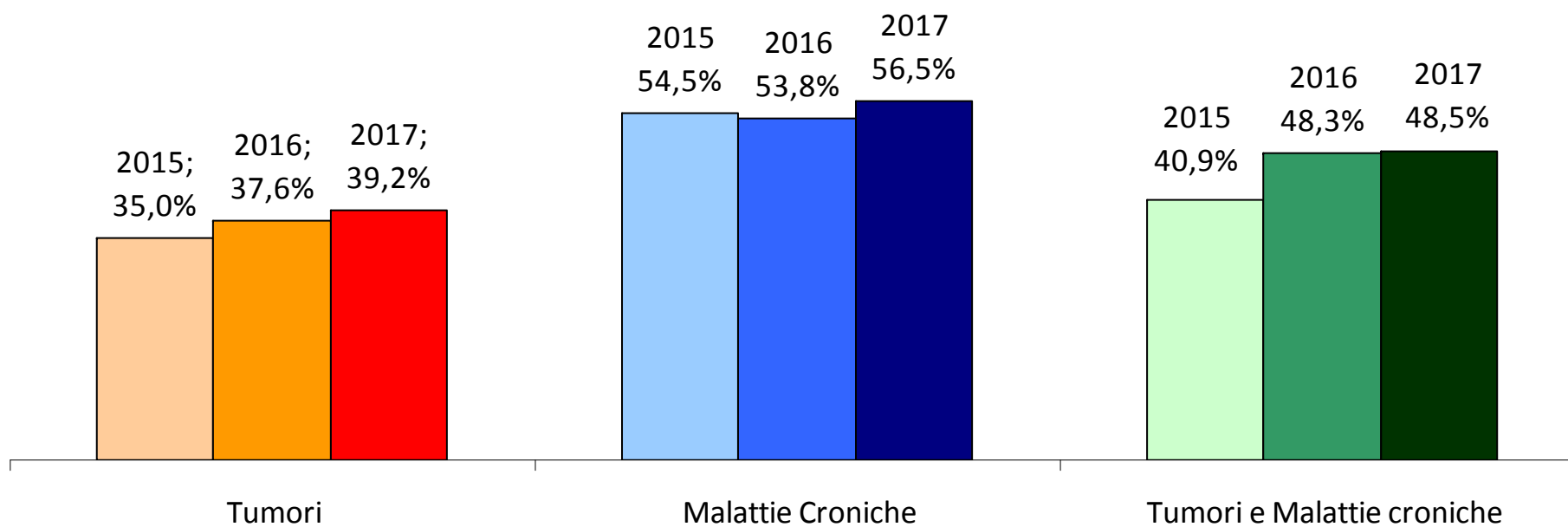

Hospice nell'ultimo mese di vita e negli ultimi 7 giorni di vita

Percentuale di accessi in Hospice nell'ultimo mese di vita del paziente

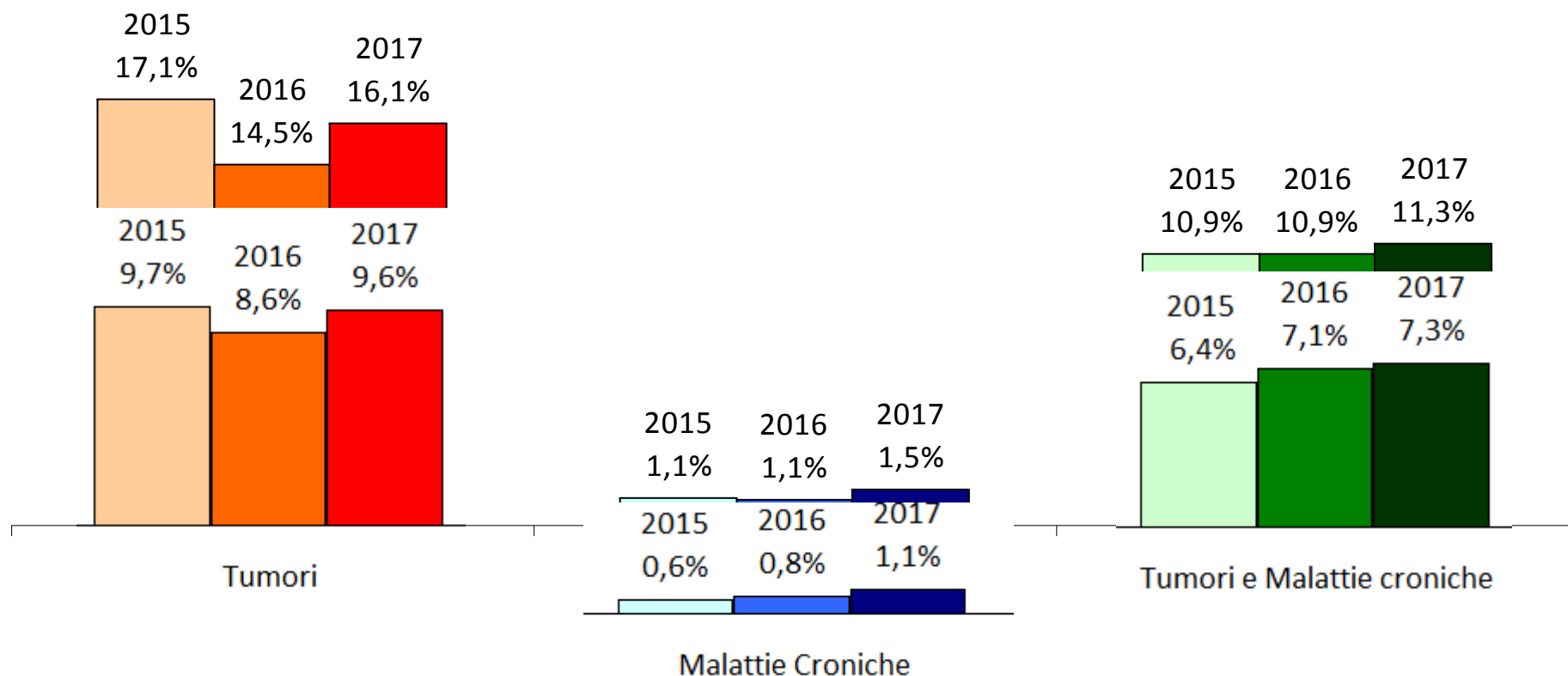

Percentuale di accessi in Hospice negli ultimi sette giorni di vita del paziente senza aver effettuato nessun accesso in precedenza

Assistenza Domiciliare nell'ultimo mese di vita

Percentuale di pazienti in carico all'Assistenza Domiciliare nell'ultimo mese di vita

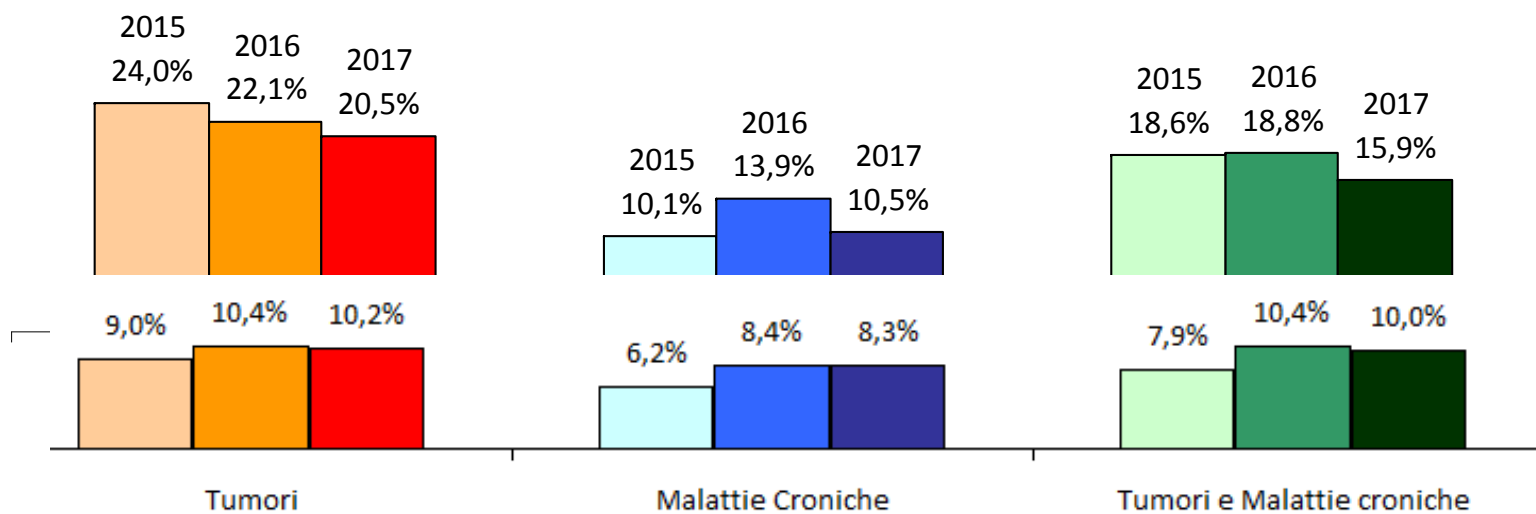

TIPO PERCORSO CURE PALLIATIVE

Ricorso totale alle cure palliative in Toscana

Accesso alle cure palliative nell'ultimo mese di vita, Toscana 2015-2017

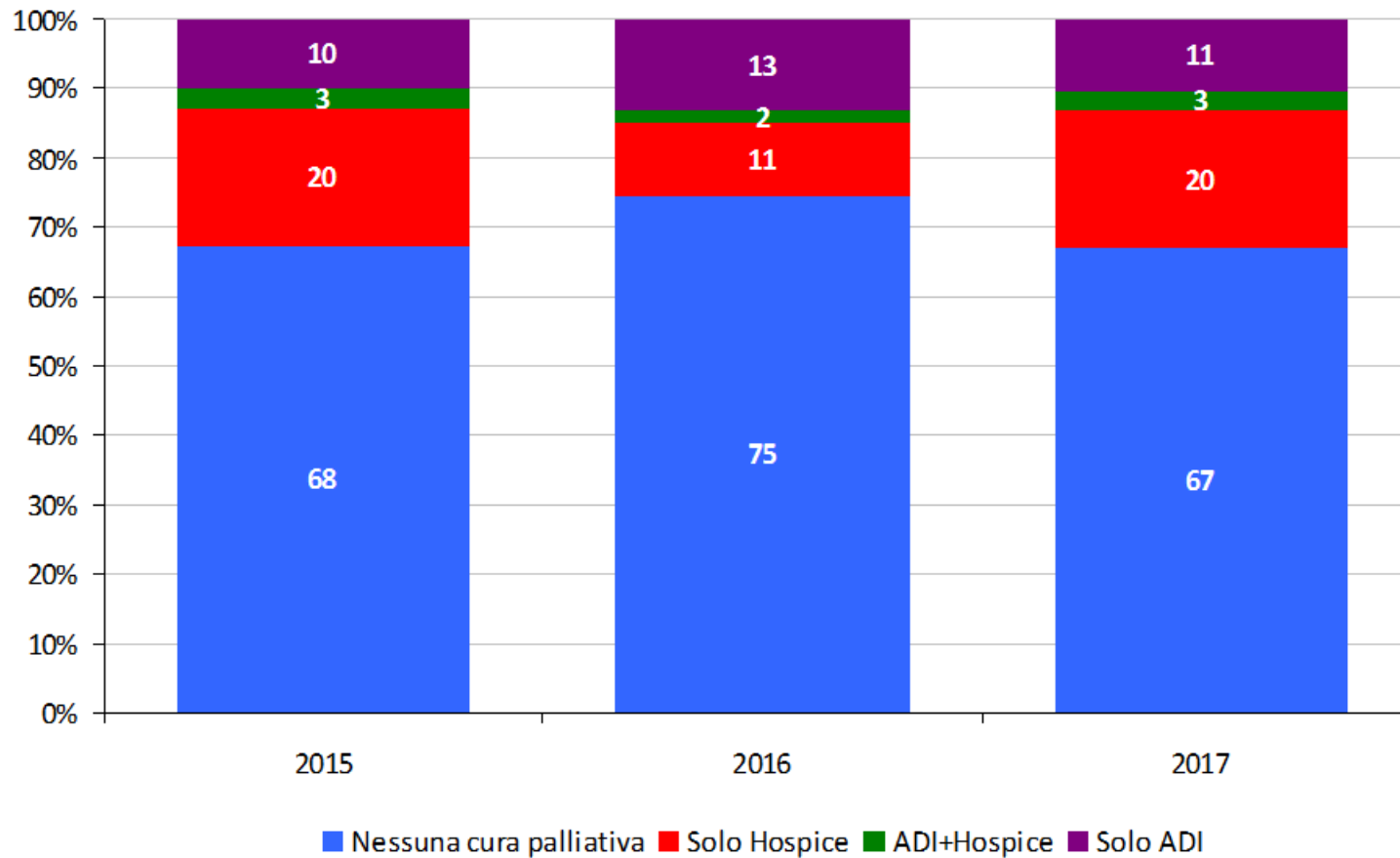

Ricorso totale alle cure palliative in Toscana

Accesso alle cure palliative nell'ultimo mese di vita, Toscana 2017

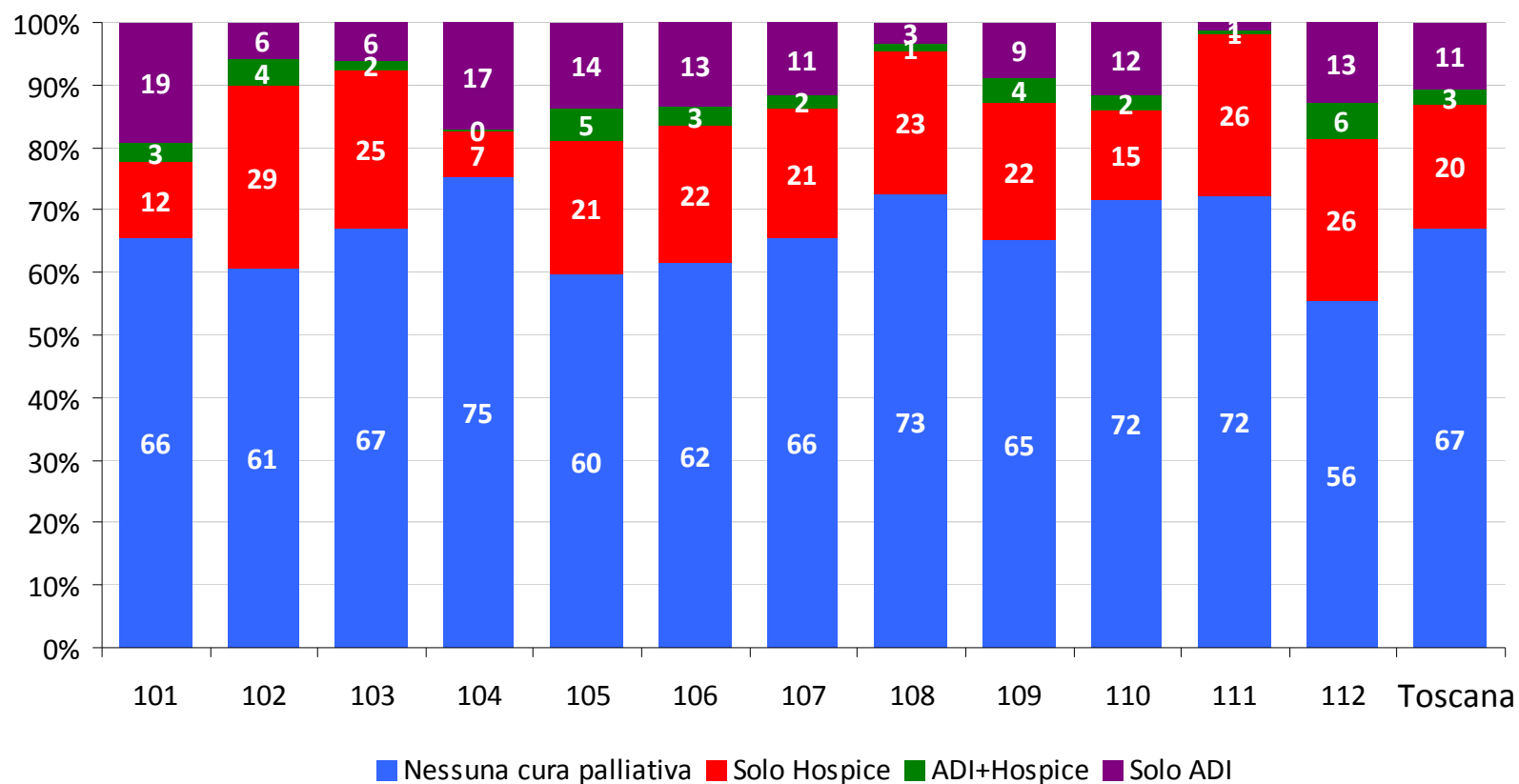

Considerazioni sull'assistenza nel fine vita, oggi

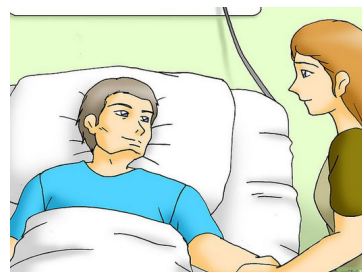

**LA RETE LOCALE
DI CURE PALLIATIVE**





- Autori -
Fabrizio Gemmi
Francesca Collini
Sara D'Arienzo
Vieri Lastrucci
Silvia Forni
Alfredo Zuppiroli

www.ars.toscana.it

Stay Tuned!

www.ars.toscana.it

